臺灣日日新報
本日夕刊共六頁

敵機五十五と交戰 三十四機を擊墜
ブーゲンビル島ブイン

【東京發至急報】大本營發表（八月十四日十五時）帝國海軍航空部隊は八月十二日ブーゲンビル島ブインに來襲せる敵機五十五機と交戰しその三十四機を擊墜せり

右空戰におけるわが方の損害未歸還一機の外地上において若干の損害あり

來襲五回、五七七機
反抗態勢强化に注目

注目の敵奇襲部隊
英コマンド、米レインジャー

敵共產軍第十師團 主力約四千を蹂躪

大陸空の戰線も深刻
決戰段階突入は必至

ス議長の不參加
米英當局に轟々非難

日本證券定例 支所長會議

滿洲國の開拓農地 配分面積決定す

增產豫想の策定
五十子開拓總局長談

個人用地面積決定基準

赤軍戰車損害 九千臺を突破
過去六週間

企業整備、萬全の策
戰力增强、國民生活安定

一體の 防禦手段を取

ソ聯論評せず

斷乎報復爆擊敢行
ゲッペルス宣傳相强調

ソ聯は 以上の攻勢で決

ドイツ

芋類順調に出廻る
改正規則九月一日實施

芋類配給統制 規則を改訂

人事

けふの官報

國債 社債
大東亞築くだ・
證券引受會社統制會

資産の一部にうまみのある貯蓄を
小口でも出來る綜合的投資法――合理的で安全でその上うまみのある貯蓄法の出現！皆さんの資金をまとめて買つた國債社債株式を一口五百圓宛に分けたのが「山一の投資信託」です。預貯金の外にうまみのある貯蓄を……御手の有利な配當と元金の增加を樂しめる投資信託を資産の一部に加へることが此の際必要です　御一人様幾口でも御申込みになれます。
（說明書進呈）
山一證券臺北支店　臺北市京町二ノ十一

新女苑　九月號　45錢
座談會 若き勤勞の體驗
勤勞奉仕に參加した若い人たちが、實際の體驗を通して得た勤勞の喜びを語り、尖に來る人々への覺悟とした座談會。
契沖（日本の藝術家）　池田勉
日本女性の道統　岡不可止
海原にありて（前田の巻）　山内義雄
★四色版・思ひ出　中澤弘光作　★グラビヤ・正しき手の女たち　生野・明延鑛山
特輯・新しき學び
教養の轉換……阿部仁三
女子と學問……中野好夫
女子の技術教育……三瓶孝子
新連載長篇 生活譜　林芙美子
短篇 高志の家持　岩倉政治
長篇 高見順　吉田絃二郎
あらがねに挑む・岡宮茂晴
―生野鑛山を訪ねて―

河出書房・新刊
印度の近代工業　D・H・ブキャナン著　東亞研究所譯　A5判 價八・八七 送〇
新都市の構成　菱田厚介著　科學新書・新刊 B6判 價一・五六 送
タゴール詩集　山室靜著　新刊弘報四號 新九五一 B6判 價約二・〇〇 送
食鹽（科學新書）　（弘報四號）淺野巖著　價一・五七
修驗道史研究　（弘報四號）和歌森太郎著　價四・七〇
京東・日本橋・三ノ一　振替東京一〇八〇二

生產數學の道場
月刊 高數研究　定價五十三錢
決戰下戰爭完遂の根源となる科學技術の進力を發揮し、國家要望の要請に應へて生產數學に主力を注ぐために、今回「日本出版會」より指示、有難の許可を得ました事は國家の爲め同に喜びに堪へないところであります。
就いては九月號より實施 切制を實施することになりました。遲れては絕對入手出來ませんから、今直ぐ最寄りの書店なり、振替東京三六六一〇なりへ御豫約申込下さい。
近刊豫告　十月發賣豫定
田島一郎著　數學解析入門　定價一圓八十錢　〒十二錢
微積分、微分方程式、函數論等の解析學の精密なる理論を理解することは、今日では單に數學者だけでなく科學技術者にとつても大いに必要である。
考へ方研究社　東京神田一ツ橋　振替東京36610

昭和刊行會　新刊
大東亞海戰論　一宮房治郎著　價一・八九
日本の歷史と思想戰　佐藤忠恕著　價二・二〇
柳北談叢　大島隆一著　價二・六八
宿命の藝術　式場隆三郎著　價四・七〇　再版
英國の南阿侵略職場の手記

社説

轉廢業者共助會に就て

周到なる計畫性を持つべし

一

二

三

疊材料の集荷配給を統制

組合組織等要綱案成る

臺灣疊材料等配給統制要綱

故紙及屑紙の販賣價格引上

蛋白資源 大豆の確保必須

農業試驗所の施策に期待

決戰 辛公班の手で闇を掃滅

（愛國市民）

ビルマ、一大生産戰を開始

葉煙草の收納良好

臺灣酒類統制支店增設

中平局長東部視察

臺北州注文服商組合創立總會

政治經濟軍事一元的統合基本確立へ

淸鄕工作の現段階

=承前=

淸鄕地區に於ける經濟建設

今後の任務

（完）

海南島に興亞運動

海口興亞報國會發會

外地の教育制度は時に内地に先駆す

伊藤猷典

次に

滿洲

今一

然らば

或は

第二

（筆者は臺北帝大教授）

市況（十四日）

東京短期前場

東京長期前場

東京短期日步

東京銀行貨株

東京國債前場

東京長期總取組

大阪短期前場

大阪短期日步

島内株中値表

ぜん息・神經痛や中風・高血壓

原因から治療する今津博士の新しい療法

不治でない

今津研究所

通じをととのへて健康を守れ 緩和な下劑

★少量で奏効

★副作用・習慣性なし

★無味無臭の故に婦人小兒にも服用容易！

ラキサトール錠

●頭痛にノーシン●

たむし
患部の周圍から次第に内部の方へすりこんでおけば効が深部へ浸透して痕もつかずきれいに癒ります

水虫
セーキンをすり込みガーゼを挾んでおけば皮下に潜伏する黴菌を殺し痛み痒みもすつかりと除かれます

いんきん
二三回セーキンをすり込めば前の病症を防ぎムヅ痒さ、痛み、タダレも止り氣持よく表皮が取れて快くなります

ひぜん
頑固な疥癬虫ですがセーキンをすり込んでおけばその優れた殺菌作用副作用により日増しに快くなります

セーキン

竹村製劑所

エステル型合成女性ホルモン

特許の方法により製せる本邦唯一の新エステル型女性ホルモン劑にして、作用持續的なれば効果優秀なり、又見るべき副作用なし。

月經時障害

更年期障害

乳汁不足

製法特許

オイペステン錠

武田藥品

夜間敵機と一騎討

小型木造漁船でも戰鬪意識旺盛

電話交換手採用 臺灣住宅營團

動八等吉武秀

夜間敵機と一騎討
小型木造漁船でも戰鬪意識旺盛
南海に鬪ふ船長座談會

[illegible]

岡久貞一氏（五十歳）

京山三之助氏（四十二歳）

仲宗根政久氏

大島晋男氏

相馬喜藤治氏

正木鉄郎氏

水野庄太郎氏

[illegible]

戰力增强、生擴に州政の總てを凝集
江藤新新竹州知事抱負語る

[illegible]

土の戰士を激勵行脚
須田殖產局長　新竹州下視察より歸北

[illegible]

長谷川總督歸北

[illegible]

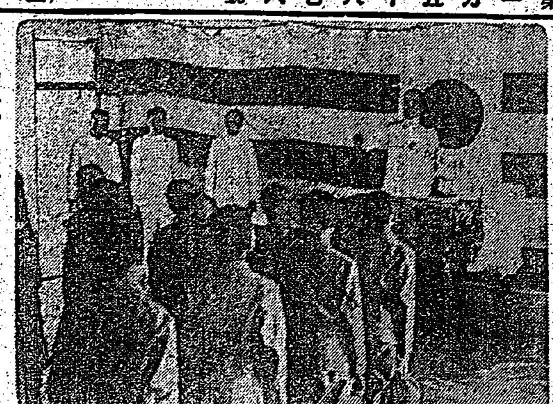

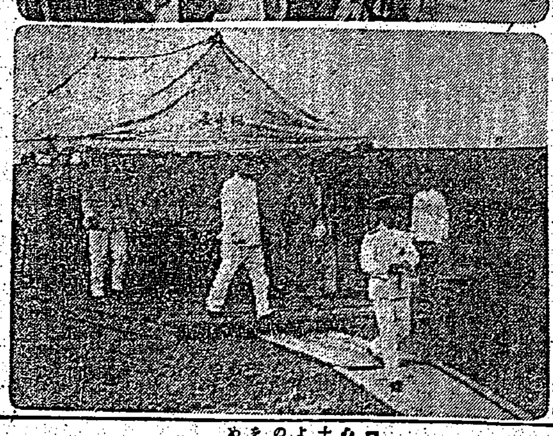

中部視察の長谷川總督
（上）[illegible]　（下）[illegible]

初めて知る交通道德
學徒に街頭整理の體驗聽く

[illegible]

△男子部 [illegible]

△女子部 [illegible]

十萬瓩の玉咲島藤
花蓮港廳　大增產へ計畫進む

[illegible]

素晴しい上達振り
桔梗俱樂部　乘馬訓練終る

[illegible]

航空法施行規則改正
けふ府令を公布　一日に遡及實施

[illegible]

水害に [illegible]

[illegible]

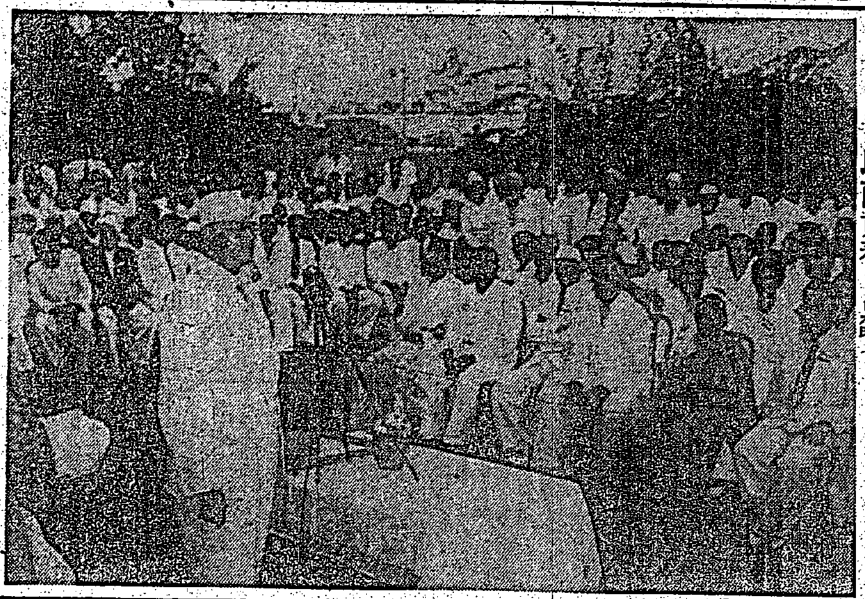

ボース氏西貢着

[illegible]

夏空の異變
十六日は"部分月食"

[illegible]

滿洲建國功勞者遺兒團渡滿
近く東京を出發

[illegible]

深く知る敵機の形態
初日から大盛況　模型と防空展

[illegible]

暴風雨災害義捐金（十二）

千圓　日本勸業銀行臺北支店
五百圓　三和銀行臺北支店
二百圓　[illegible]
二百圓　[illegible]
三百圓　[illegible]
二百圓　臺北州自動車運輸株式會社
二百圓　[illegible]
百五十圓　大日本婦人會臺北本部
百圓　[illegible]
百圓　三興株式會社臺北支店
百圓　石原産業、石原八郎
百圓　日本鋼鐵株式會社臺北支店

[illegible]

小計金三千九百四十八圓五十錢
累計金二萬九千七百四十圓廿三錢

花蓮港廳農產物集荷配給組合を新設

[illegible]

劍尖火を吐く鄕軍の猛訓練

[illegible]

臺北州警察部乙種巡查募集

[illegible]

淋巴腺結核（るいれき）弱い方には

[illegible]

臺北春競馬
十四日の成績

[illegible]

づつうには　ノーメイ
頭腦明快　能率よげ擧！
[illegible]

久保忠夫氏

[illegible]

在鄕將校團新竹市分會劍術講習會

[illegible]

石堂　職員　下宿　印刷　新聞　記帳　女事　保姆　見習　現場　女子　仲居　マニ　生徒　公用　電話　貸間　荷造　住宅　製糖　印畫　Xレイ　ラジオ　和音　喘息　轉宅　京染　メガネ　刀劍　結婚　萬年　教授　榮養
[illegible]

タイピスト若干名募集
[illegible]
株式會社　山下商店

●齒痛に頭痛はガオガンに限る●

吉見技藝女子實踐學校
綠苑會

女子事務員　タイピスト　生徒募集
事務專攻科　タイプ專攻科　實務專修科
昭和女子實務洋裁
[illegible]

民事、刑事、法律事務
辯護士　古山春司郎
事務員　林
臺北市南門町三ノ三
電　九六七五番

臺北競馬
八月十五日（日）
二十一日（土）
二十二日（日）
（投票券拾圓）
主催　臺北州畜產會
臺北競馬場

謹告
新竹市北門町一〇一番地
鄭珍記興業合資會社
右清算人　鄭張氏多齒
右者去ル八月一、二、三日ノ本紙ニ於テ其代表資格ヲ抹消セラレタリ云々ト公告シアルモ全然其事實無之現在尚本會社ノ淸算人ニ有之候間左樣御諒承被下度此段謹告候也
[illegible]
昭和十八年八月十四日
鄭珍記興業合資會社
社員　鄭瑞記
社員　神保成一郎
社員　神保大成
社員　神保滿子
社員　神保純子
社員　神保多子

妻キクヨ儀病氣療養中ノ處藥石效無ク八月十四日午前二時卅分死去致候間此段謹告仕候
[illegible]
夫　松崎義一
母　同　たり
[illegible]　里見良臣
[illegible]　黑田忠次
[illegible]　平　龜藏
[illegible]　青柳金市

勳八等吉武秀二儀豫テ病氣療養中ノ處八月十四日午前一時臺北帝大醫學部附屬醫院ニ於テ永眠致候間此段謹告仕候
昭和十八年八月十五日
[illegible]
長男　吉武榮藏
妻　正之
[illegible]　美喜江
[illegible]　竹下志津子
[illegible]　田中長英
[illegible]　永島文太郎

鈴木重男儀病氣療養中ノ處八月十二日死去致候間生前ノ御厚誼ヲ拜謝シ此段及謹告候也
[illegible]
男　鈴木正
[illegible]　鈴木眞正
[illegible]　二男
[illegible]　カ佐榮ツ
[illegible]　木誠雄
[illegible]　安達左京

電話交換手採用
臺灣住宅營團
[illegible]

認識せよ"コレラ"（上）
人皆防疫戰士となれ

先づ第一に今般のコレラ侵入經路の概要に就て申上げます。コレラは南支方面で…

有つてはならぬ"有閑婦人"
嘉義に手工錬成場

家庭副業

三級滑空士目差し
講習員猛訓練つづける

陸相代理有田大佐遺族弔問

高雄市警防團幹部會

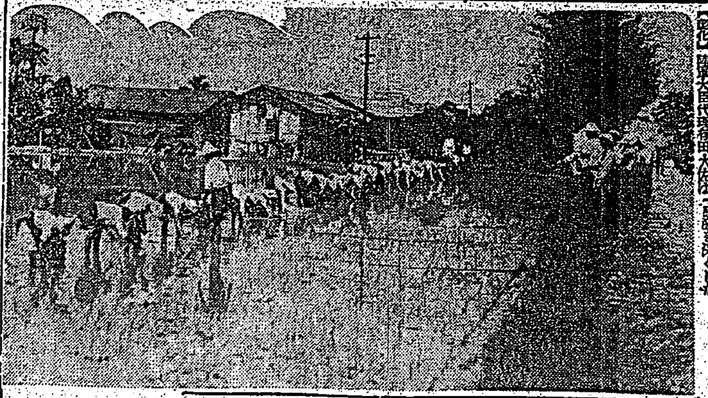

何んと云つても"堆肥"
北港郡の肥料增產計畫

材料集め競技會も

一、材料蒐集並に堆肥倍加製造强調週間實施期間
△北港街　三十一日より九月二日
△元長庄　二十八日より三十日
△四湖庄　二十五日より二十七日
△口湖庄　二十五日より二十七日
△水林庄　二十八日より三十日

二、實施方法
三、堆厩肥材料蒐集競技會開催
四、堆厩肥積込實施期間
五、堆厩肥堆積目標

食糧增產を强調
彰化市池崎代議士熱辯

臺南市で生活改善懇談會
けふ市會議室で

廢品回收でよい子が一千圓

枯俱員の正條密植（北斗）

つづら藤の試作良好
更に增產奬勵を圖る
新竹州

野鼠驅除で御奉公
一等は鐘君一七〇三匹

個人別

結婚費を節約獻金

臺東枯俱員座談會

戰ふ學園
救急の卷

コレラ取締愈々嚴に
注射は一回のみでは駄目

婦人服型紙を配布

宜蘭市で增產臨時常會

潮州郡商工業組合役員會

皇軍に感謝の獻金

新化郡　斗六街　宜蘭市　羅東郡

家庭園藝相談欄
蔬菜の箱作り

ラジオ

椰子（34）
海野十三作　村上松次郎繪

不審（六）

ラジオ二年生
戰時下の更生教養
放送教育の諸問題
國民合唱
日本放送出版協會

皇軍に感謝の誠を捧げませう
今週は十五日より十九日まで
バタアン・コレヒドール攻略戰！
東洋の凱歌
オロチヨン
東寶直營　國際館

製圖　通信教授
大阪製圖學院

慰問袋に……
庭家は勿論犬猫牛馬の害虫驅除に

校長　沖貞男
中野高等無線電信學校

藥店に急告！
賣藥一流品を時節柄充分に御仕入れ下さい
先んずれば勝利、今なら在庫品豐富賣藥類
岡本全快堂本店

明るい印刷
精美堂

今日の映畫
大世界　台灣劇場　新世界　芳乃館　芳明館　永樂座　國際館　大平館　第三世界

元日の映畫
昇平座　宜蘭座　羅東座　大和劇場　旭劇場　第一世界　中央劇場

夕刊 臺灣新報 八月十四日

來襲敵八機中五機 北海の藻屑と消ゆ

北千島、我が果敢の攻撃

【北方○○基地十四日發同盟】米空軍は十二日我が本土最北端北千島にB二四、五機、B一七、三機、の編隊を以って來襲したが我が果敢なる攻撃に阻まれて其の目的を果さずB十七二機B二四 一機の三機を撃墜され、その他は遁走したものと見られてゐたが其の後判明した所によるとこの外に不確實なるもコンソリデーテッドB二四 二機を撃墜した、斯くて來襲敵八機の中五機は北海の藻屑と消えたわけである、尚來襲敵機と壯烈な空中戦に於いて失はれたと思はれてゐた岩淵中尉機は○○島の東海岸に不時着してゐるのを發見したが同中尉は機上に於いて壯烈な戦死を遂げてゐた

敵本據碾子溝を急襲

共産軍を徹底的殲滅

[illegible]

マライ スマトラ 訪日視察團來朝

中堅指導者、十五日入京

【東京電】大東亞共榮圏の盟主日本の指導の下に... [illegible]

大東亞省當局談

[illegible]

招請受けず

ス蘭長不参加

【ストックホルム十三日發同盟】 [illegible]

日緬同盟條約調印完了 寫眞は乾杯する兩國代表澤田大使(左)バー・モウ緬甸國家代表(右)

青果物出荷優良者の表彰式

[illegible]

重慶の屈辱協定

米蔣軍事裁判協定を剔抉す

【東京電】去る一月九日國民政府... [illegible]

問題

[illegible]

平等

[illegible]

自由

[illegible]

周知

[illegible]

義理

[illegible]

在支米空軍基地へ陸鷲の奮闘 (上)米空軍撃滅に戦友に送られて勇躍出發する陸鷲 (下)出發を前に作戦を練る陸鷲の勇士達

多數の婦女子殺戮

米空軍またローマ盲爆

在留邦人被害なし

【ローマ十三日發同盟】 [illegible]

英空軍ミラノ盲爆

歴史的建築物被害甚大

【ローマ十三日發同盟】 [illegible]

駐英ソ聯大使に駐加大使任命

【モスクワ十三日發同盟】 [illegible]

シ島樞軸軍善戰

反樞軸軍の前進阻止

【ベルリン十三日發同盟】 [illegible]

エトナ山東方にシ島樞軸軍集結

【ローマ十三日發同盟】 [illegible]

巨船の横着け出來る塘沽新港第一埠頭

東進の樞軸軍を邀撃

ランダッツオ攻防戰

【ストックホルム十三日發同盟】 [illegible]

赤軍徒に損害重ぬ

ハリコフ悽愴の白兵戰

【ストックホルム十三日發同盟】 [illegible]

ビルマの獨立を祝福

毅然・アルゼンチン公電

【ラングーン十四日發同盟】 [illegible]

塘沽新港工事進む

最大の悩みも解決

[illegible]

天津港と一體化

[illegible]

赤軍進出企圖挫折

ブリヤンスク戰線

【ストックホルム十三日發同盟】 [illegible]

赤軍大規模攻勢

レニングラード地區

【ベルリン十三日發同盟】D・N・B軍事記者ハンメル大佐は北部戰線につき十三日次の通り報じてゐる [illegible]

獨空軍强襲

【ベルリン十三日發同盟】 [illegible]

米軍苦戰を訴ふ

ニューヂョーヂア戰況

【ヴェノスアイレス十二日發同盟】 [illegible]

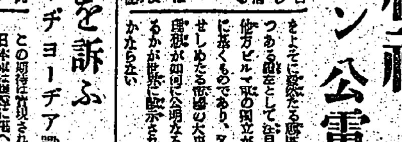

人造石油事業の現狀

[illegible]

割當審議會設置

出版會、出版査定を强化

【東京電】日本出版會では... [illegible]

蓬萊種大豐作

新竹州の一期作

【新竹】 [illegible]

敵船六隻撃沈

濠洲沿岸

【ベルリン十三日發同盟】 [illegible]

歐洲第三戰線にカナダ軍轉用か

【ストックホルム十三日發同盟】 [illegible]

人事

[illegible]

長谷川總督災害地を視察

諸君は國家のために立派な技能者たれ
見習工に優しく說く
長谷川總督 東洋鐵工所訪問
臺中市郊外に

【臺中電話】長谷川總督は十三日臺中州大甲郡下の災害地視察並にこれが現地状況を具さに視察し……

職工は品物を

非常な感銘を

海軍將兵の勞苦を犒ふ

血液型、指紋を登錄
山口縣 決戰に備へ全縣民に實施

空襲時の對策研究
幼兒の處置をどうするか

志願兵の家族を慰問激勵 臺北市奉公壯年團

勤兒の錬成會けふ終る

大阪の匿名氏から風水害見舞金 七、八

ビルマ獨立式典の印象
—陸軍派遣畫家小磯良平—文と繪—

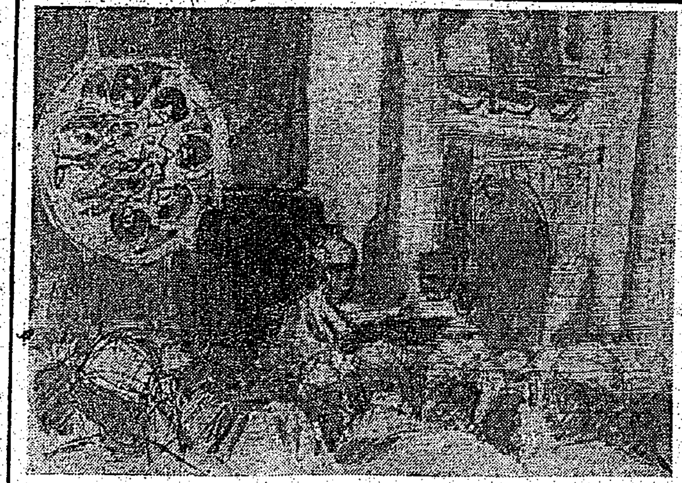

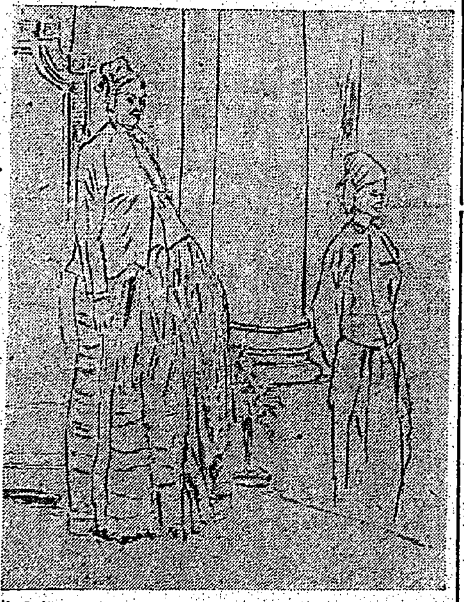

ニューギニヤ宣撫班の敢鬪

航空機職員制を新設
航空法施行規則等の改正
日高課長談

航空機職員の採用

特別地域の擴張

航空事業の擴張

航空機職員試驗規則及び體格檢査規則の改正

改正の要點は

鄉軍の意氣示す
彰化市の簡閱點呼終る

銃劍術錬鍛會

"上衣無し"運動
花蓮港奉壯團で

暴風雨罹災者救濟義捐金募集

七月十七日より十八日に亘る本島を襲つた暴風雨の被害は臺北州、新竹州、臺中州下が最も甚しく、殊に臺中州大甲郡下大安溪の堤防決潰に依る災害の如きは所在各部落の家屋は殆んど流失し、死傷者亦多數を出し、罹災民の窮狀眞に同情に堪へざるものがあります。茲に於て今回の暴風雨に依る慘憺たる罹災民に對し、廣く江湖の同情に愬へ、罹災民救濟の義捐金を募集する事とし、有志各位の熱意ある應募を希望する次第であります

募集要項

一、義捐金は一口金五十錢以上とす
一、義捐金は紙上掲載を以て領收證に換ふ
一、義捐金の受付は島內六日刊新聞社の本社及び支局に於て取扱ふ
一、締切期日は昭和十八年九月末日とす
一、義捐金處分に就ては臺灣總督府に一任す
一、物品の寄附は一切取扱はず

臺灣新聞會
臺灣日日新報社
興南新聞社
臺灣新聞社
臺灣日報社
高雄新報社
東臺灣新報社

廿五日から行政事務監査

臺北州下に激勵行脚
須田殖產局長 十七日から

廿日、生必物資の配給懇談會開く

松村教育課長青年の植林作業視察

南方留學生講習會終る

高級熟地農技術者練習生廿名を募集

『ミドリ會』各地に講演會

プラトンインキ
明快な色調です
滓が溜りません！

明朝の番組

後三國志
(177)
(出師の卷)
吉川英治 作
矢野橋村 畫

長雨 (一)

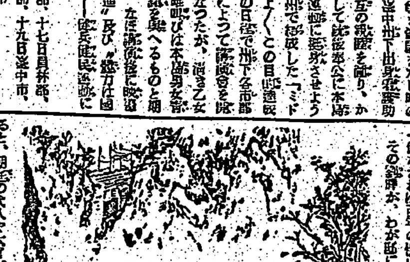

のんで治せ
不治と諦めた眼病に光明
眼科專門藥院